Viknakalenderen 2014

30. årgang

Austafjord Mølle

Mølla ble satt i drift i 1885 av Andreas Dahl. Bygningen var et tidligere forsamlingshus som kom fra Mælen i Overhalla. I 1905 overtok Mathilde H. Ulsund driftsbygninger og mølle. I 1911 ble mølla solgt til et Oslo-firma som bygde den om til sildolje- og fiskemottak, men fra 1938 ble det igjen malt korn på mølla. Den var i drift fram til midten av 1960-tallet. I 1997 ble Austafjord Mølle valgt som Vikna kommunes hovedsatsningsområde under kulturminnestafetten dette året. Stiftelsen Austafjord Mølle ble dannet. Et større restaureringsarbeid tok til, og mølla ble sikret mot videre forfall. Foto: Knut Grindvik.

Skoleklasse fra Ryum ca. 1939

Foran f.v.: Kristine (Johnsen) Grindvik, Kirsten Albertsen, Herborg (Horseng) Kristiansen, Aud Evelyn Ryum, Pauline Synnøve Dekkerhus.
Bak f.v.: Rudolf Horseng, Oddmund Breivik, Leif Dekkerhus, Odd Olsen-Ryum, Per Kaald, Brynjar Breivik, Idar Dagfinn Dekkerhus.

JANUAR 2014

Engasbukta ca. 1955.
Båten i bakgrunnen tilhørte Jakob Kvalø og het "Brenning". Den største i forgrunnen tilhørte Sigmund Kråkø.

Uke	Mandag	Tirsdag	Onsdag	Torsdag	Fredag	Lørdag	Søndag
1			1	2	3	4	5
2	6	7	8	9	10	11	12
3	13	14	15	16	17	18	19
4	20	21	22	23	24	25	26
5	27	28	29	30	31		

Rørvik:
Vinterbilde fra Rørvik før 1909

FEBRUAR 2014

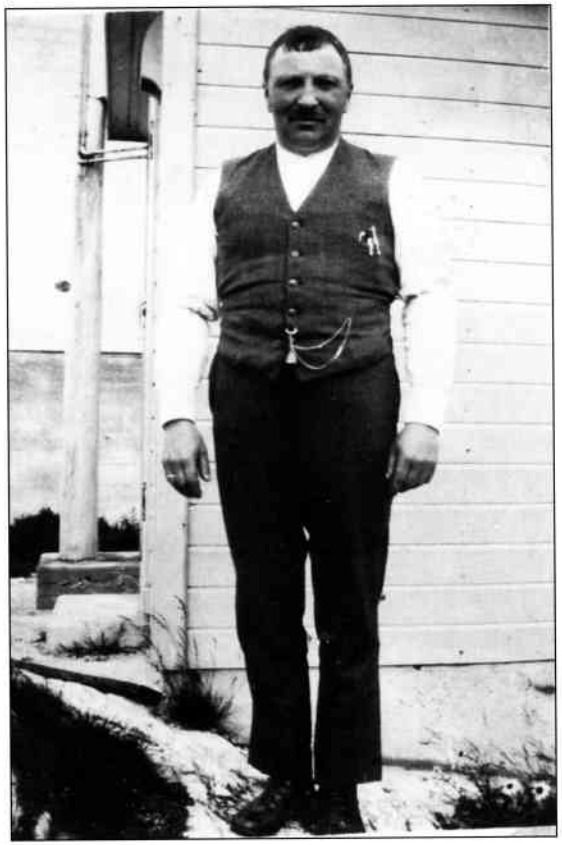

Væreieren
Johan Elias Sønderland kom fra Sunnmøre og startet fiskehandel i Kvaløya fra 1905. Han ble gift med Ivarna Mortensdtr. Kvalø.

Uke	Mandag	Tirsdag	Onsdag	Torsdag	Fredag	Lørdag	Søndag
5						1	2
6	3	4	5	6°	7	8	9
7	10	11	12	13	14	15°	16
8	17	18	19	20	21	22°	23
9	24	25	26	27	28		

Nordøyan ca. 1962.
De to mennene på bildet er f.v. Hans Solsem og Bjarne B. Borgan. I tillegg ser vi fiskarheimen og butikken.

MARS 2014

Familien:
Lund og Jorfrid Bondø med barna Harald, f. 1925 og Sigrund. Lund ble født i 1898, mens kona Jofrid ble født i 1907. Hun omkom på sjøen sammen med søsteren til Lund, Lotte i 1930. De kom seg opp på et skjær, men da dette skjedde vinterstid, frøs de i hjel.

Uke	Mandag	Tirsdag	Onsdag	Torsdag	Fredag	Lørdag	Søndag
9						1	2
10	3	4	5	6	7	8	9
11	10	11	12	13	14	15	16
12	17	18	19	20	21	22	23
13	24	25	26	27	28	29	30
14	31						

Fra Ramstadsjøen.
Klar for rotur. F.v.: Normann Borgan, Sverre Valø, Marie Olsen, Turid Valø, Oddlaug Valø og Jacobine Valø.

APRIL 2014

Mor og sønn
Sofie (Johansdtr.) Næss, f. 1882, bodde i Borganvika ved Lyngsnes. Her er hun fotografert i hagen sammen med sønnen Thorvald Næss.

Uke	Mandag	Tirsdag	Onsdag	Torsdag	Fredag	Lørdag	Søndag
14		1	2	3	4	5	6
15	7°	8	9	10	11	12	13
16	14	15°	16	17	18	19	20
17	21	22°	23	24	25	26	27
18	28	29°	30				

17. mai i Valøya

F.v.: Magnhild (Valø) Strand, Lorentz Holum, Solveig (Valø) Kjønsø, Einar Storsul, Rakel Lillesul, Olav Valø, Ebba (Valø) Wigdahl og John Holum

MAI 2014

Fra Ryumssjøen ca. 1955.
Målfrid og Arne Østrem med datteren Ruth, samt Astrid og Paul Borgan. Bildet er tatt på hytta ved Ryumssjøen. Hytta startet med et rorhus og Paul bygde rundt dette.

Uke	Mandag	Tirsdag	Onsdag	Torsdag	Fredag	Lørdag	Søndag
18				1	2	3	4
19	5	6	7	8	9	10	11
20	12	13	14	15	16	17	18
21	19	20	21	22	23	24	25
22	26	27	28	29	30	31	

Ved Lyngsnesvannet ca. 1960.

Bilen har tilhørt Jarlstein og Asbjørn Hatland. Dette er en glad gjeng på tur en flott sommerdag. F.v. foran: Svenn Terje Hatland, Ingrid Jenny Hatland, Alf Hatland og Torger Hatland. Bak på lasteplanet: Ivar Hatland, Jarlstein Hatland, Sonja Grindvik, Roald Grindvik, Bodil Hatland og Birgit Hatland .

JUNI 2014

Eldre ektepar fra Borgan.
Hartvig Edvardsen Borgan, f. 1867 og Marie Elise Borgan, f. 1873. Her har de tatt en pause i onnearbeidet.

Uke	Mandag	Tirsdag	Onsdag	Torsdag	Fredag	Lørdag	Søndag
22							1
23	2	3	4	5°	6	7	8
24	9	10	11	12	13°	14	15
25	16	17	18	19°	20	21	22
26	23	24	25	26	27°	28	29
27	30						

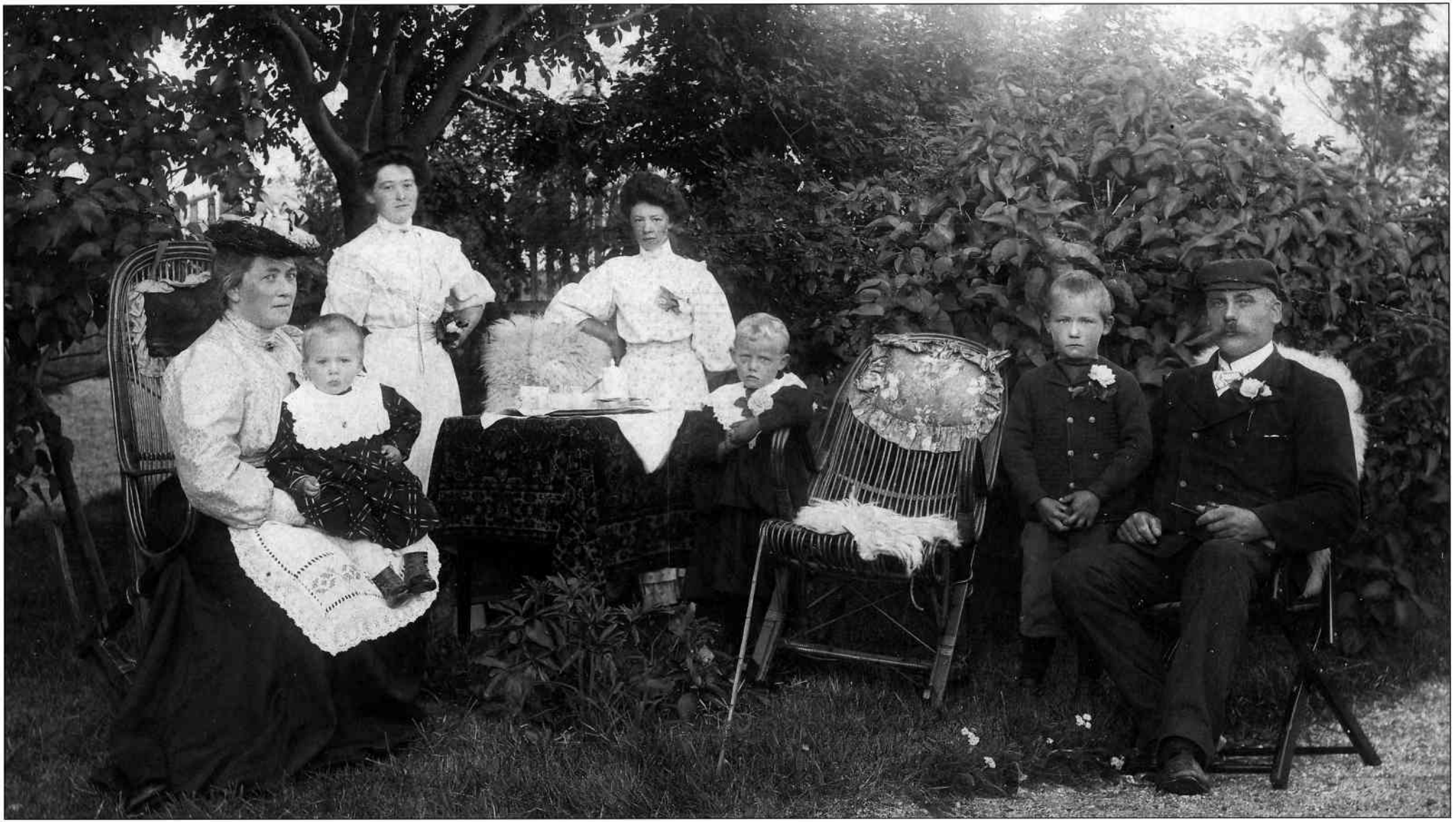

Hageselskap på Lauvøya

Familien Hans Hanssen i hagen. F.v. Constanse Charlotte Eugenie Hanssen,f. 1873 i Ibestad i Troms, døde i 1953. På hennes fang sitter datteren Louise, Sverre Hanssen, Fredrik Hanssen, Hans P. Hanssen, f. 1870-død 1943. Bakerst t.h. står tjenestejenta Dagny Mikkelsen, den andre er ukjent.

JULI 2014

Badebilde fra Per-bukta
(Berg på melom-Vikna) 5. juli 1937. F.v. foran: Elsa Hanssen, Aksel Hybert-Olsen, Aasta Strand (Olsson), Ingrid (Woxeng) Hunnestad, Brit Moum (Østbye), Anna Gravseth. Bak f.v.: Nancy Hanssen, Beret-Sara Olsen (Ulsund).

Uke	Mandag	Tirsdag	Onsdag	Torsdag	Fredag	Lørdag	Søndag
27		1	2	3	4	5	6
28	7	8	9	10	11	12	13
29	14	15	16	17	18	19	20
30	21	22	23	24	25	26	27
31	28	29	30	31			

Fra høyonn på Ryum ca. 1957.
F.v. Arne Haug og datteren Elsa. På høylasset sitter Olav og Harald Haug, søsken til Elsa. Hestens navn var Tulla.

Familien Lundemo på Engan ca. 1933

Bak f.v. Edgar Lundemo, f. 1999. død 1935, Kaia Lundemo, f.1907, død 1936,Oskar Karlsen, Johan Lundemo f. 1896, død 1978, Valborg Lundemo, f.1902, død 1996, Ingrid Lundemo, f. 1917, død 1935. Foran f.v.: Teodor Lundemo, f. 1872, død 1950, Ida Lundemo, f.1877, d. 1956, Mary Lundemo, f. 1921, død 2000.

SEPTEMBER 2014

Staselig, ung dame
Henriette Olausdatter Ofstad, f. 1859

Uke	Mandag	Tirsdag	Onsdag	Torsdag	Fredag	Lørdag	Søndag
36	1	2	3	4	5	6	7
37	8	9	10	11	12	13	14
38	15	16	17	18	19	20	21
39	22	23	24	25	26	27	28
40	29	30					

Kvaløyfolk – slutten av 1930-tallet

Dette bildet er tatt i Lillevika og viser følgende personer: foran f.v.: Aksel Kvalø, Ole Barø, Oliver Kvalø, Anton Kvalø, Oline Kvalø, Trygve Kvalø, Ole Kvalø. Bak f.v.: Osvald Kvalø, ukjent, Marie Kvalø (Solheim), Jakob Kvalø, Agnes Kvalø, Sverre Kvalø, Frits Kvalø og Jenny Kvalø.

OKTOBER 2014

Prestefamilien
Dette bildet er fra barnedåpen til Lise Romsøy i Garstad kirke. Hun var datter av Bjørg og Hilmar Romsøy. På bildet er det eldste datteren Ruth som holder sin far i hånden. Hilmar kom til Vikna i 1960 som ny sogneprest etter Leon Brevik. Dåpen var samme dag som hurtigruta "St.Svithun" gikk ned utafor Nordøyan, 21. oktober 1962.

Uke	Mandag	Tirsdag	Onsdag	Torsdag	Fredag	Lørdag	Søndag
40			1	2	3	4	5
41	6	7	8	9	10	11	12
42	13	14	15	16	17	18	19
43	20	21	22	23	24	25	26
44	27	28	29	30	31		

Fra Vangsfjord.

Her ser vi Sara(Andersdtr. f. 1896) og Johan Vikestad, f. 1893 som har fått besøk av barnebarn. På fanget til morfar sitter Per Vikestad, mens mormor Sara har Wigdis (Olsvik) Lie-Gjeseth på sitt fang. Foran f.v: Stig Simonson og Torild Olsvik Grunnan.

NOVEMBER 2014

Sykesøster Valborg Stangring

Uke	Mandag	Tirsdag	Onsdag	Torsdag	Fredag	Lørdag	Søndag
44						1	2
45	3	4	5	6	7	8	9
46	10	11	12	13	14	15	16
47	17	18	19	20	21	22	23
48	24	25	26	27	28	29	30

Bursdagsfeiring

Fra Anne Kråkøs femårsdag 1. juni 1958. Foran f.v.: Ingunn Hopland, f. 1952, Marwell Lothe, f. 1952, Kirsti Glad, f. 1954 og Evy Todal, f. 1953. Bak f.v.: Margaret Johansen, f. 1954, Ivar Svendsgaard, f. 1954, bursdagsbarnet Anne Elisabeth Kråkø. F. 1953, Roger Wiggen, f. 1954 og Trine Lotte krogseth, f. 1954.

DESEMBER 2014

Fra Kvernvika
Vi ser f.v. Tora Dahle på trehjulssykkel og søstera Olaug Kalvø med herresykkel.

Uke	Mandag	Tirsdag	Onsdag	Torsdag	Fredag	Lørdag	Søndag
49	1	2	3	4	5	6 ○	7
50	8	9	10	11	12	13	14 ●
51	15	16	17	18	19	20	21
52	22 ●	23	24	25	26	27	28 ○
1	29	30	31				

Våren

av Hermann Johansen

Det syng ein vårtone-song i lia
med samme klangen som før i tida,
den kjente tonen vi kjennes ved.
Vi står i undring i stille fred.
Frå vintermørke, himmel, jord er fri.
Det gryr ein dag etter Fimbul tid,
når livet vaknar i vårsol varm
med blomsterknopp i vinduskarm.

Det syng ein tone i vårlys kveld,
mens skumringstid over bygda fell.
Vi står med andakt i stille ro
med takk til våren i håp og tro.
Det syng ein vårtone-song i skogen,
det første vårbud med'grågåsplogen,
no grønes vollar, busk og trær.
Skaperverket er oss nær.
Det syng ein vårtone glad i sinnet
som lokkar barndommen fram i minnet,
da bjørka grøntes i Svartskogkratt
og orreleiken i mainatt.

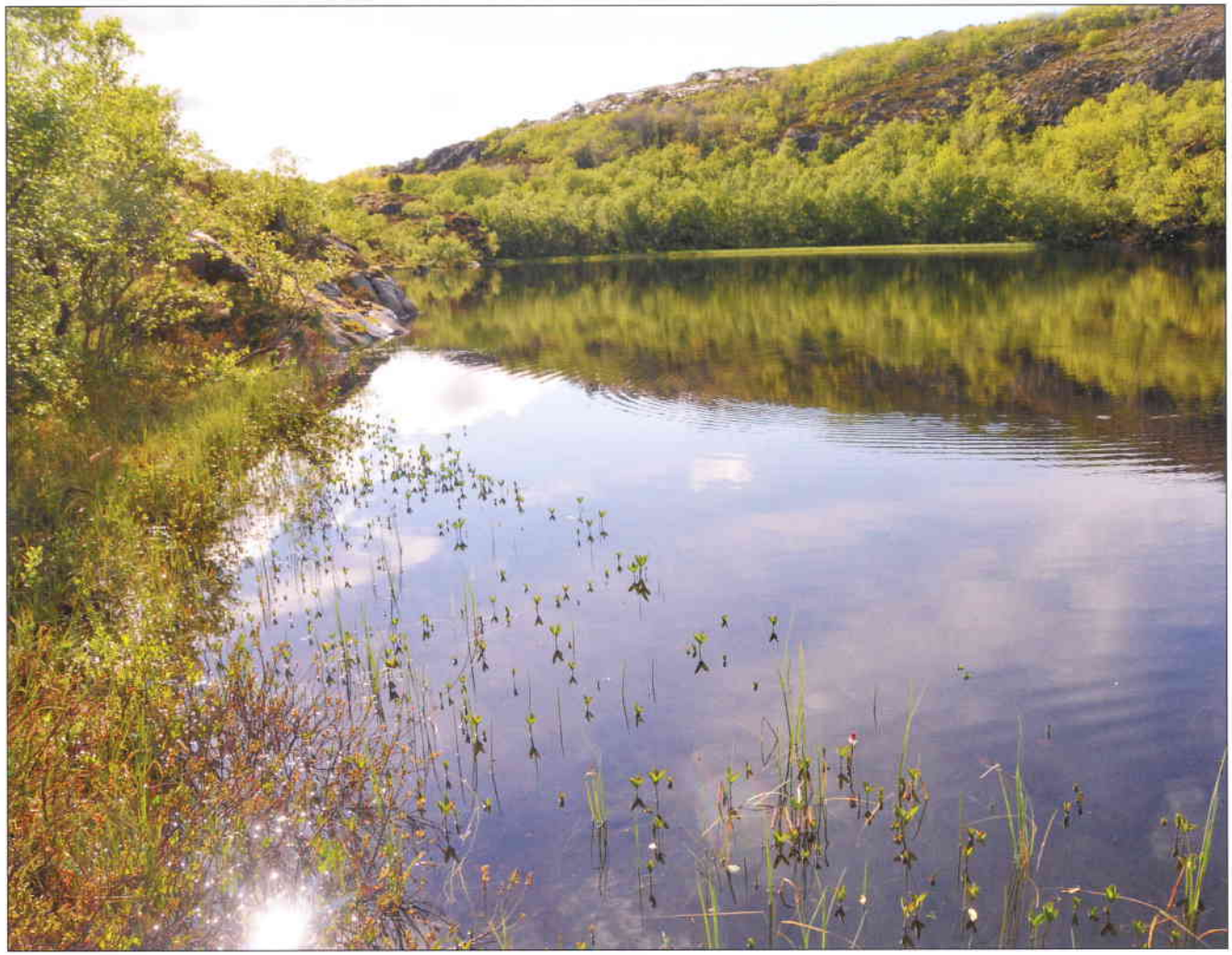

Foto: Knut Grindvik

Oversiktskalender 2015

januar

Uke	ma	ti	on	to	fr	lø	sø
1				1	2	3	4
2	5	6	7	8	9	10	11
3	12	13	14	15	16	17	18
4	19	20	21	22	23	24	25
5	26	27	28	29	30	31	

5:○ 13:◑ 20:● 27:◐

februar

Uke	ma	ti	on	to	fr	lø	sø
5							1
6	2	3	4	5	6	7	8
7	9	10	11	12	13	14	15
8	16	17	18	19	20	21	22
9	23	24	25	26	27	28	

4:○ 12:◑ 19:● 25:◐

mars

Uke	ma	ti	on	to	fr	lø	sø
9							1
10	2	3	4	5	6	7	8
11	9	10	11	12	13	14	15
12	16	17	18	19	20	21	22
13	23	24	25	26	27	28	29
14	30	31					

5:○ 13:◑ 20:● 27:◐

april

Uke	ma	ti	on	to	fr	lø	sø
14			1	2	3	4	5
15	6	7	8	9	10	11	12
16	13	14	15	16	17	18	19
17	20	21	22	23	24	25	26
18	27	28	29	30			

4:○ 12:◑ 18:● 26:◐

mai

Uke	ma	ti	on	to	fr	lø	sø
18					1	2	3
19	4	5	6	7	8	9	10
20	11	12	13	14	15	16	17
21	18	19	20	21	22	23	24
22	25	26	27	28	29	30	31

4:○ 11:◑ 18:● 25:◐

juni

Uke	ma	ti	on	to	fr	lø	sø
23	1	2	3	4	5	6	7
24	8	9	10	11	12	13	14
25	15	16	17	18	19	20	21
26	22	23	24	25	26	27	28
27	29	30					

2:○ 9:◑ 16:● 24:◐

juli

Uke	ma	ti	on	to	fr	lø	sø
27			1	2	3	4	5
28	6	7	8	9	10	11	12
29	13	14	15	16	17	18	19
30	20	21	22	23	24	25	26
31	27	28	29	30	31		

2:○ 8:◑ 16:● 24:◐ 31:○

august

Uke	ma	ti	on	to	fr	lø	sø
31						1	2
32	3	4	5	6	7	8	9
33	10	11	12	13	14	15	16
34	17	18	19	20	21	22	23
35	24	25	26	27	28	29	30
36	31						

7:○ 14:◑ 22:● 29:◐

september

Uke	ma	ti	on	to	fr	lø	sø
36		1	2	3	4	5	6
37	7	8	9	10	11	12	13
38	14	15	16	17	18	19	20
39	21	22	23	24	25	26	27
40	28	29	30				

5:○ 13:◑ 21:● 28:◐

oktober

Uke	ma	ti	on	to	fr	lø	sø
40				1	2	3	4
41	5	6	7	8	9	10	11
42	12	13	14	15	16	17	18
43	19	20	21	22	23	24	25
44	26	27	28	29	30	31	

4:○ 13:◑ 20:● 27:◐

november

Uke	ma	ti	on	to	fr	lø	sø
44							1
45	2	3	4	5	6	7	8
46	9	10	11	12	13	14	15
47	16	17	18	19	20	21	22
48	23	24	25	26	27	28	29
49	30						

3:◑ 11:● 19:◐ 25:○

desember

Uke	ma	ti	on	to	fr	lø	sø
49		1	2	3	4	5	6
50	7	8	9	10	11	12	13
51	14	15	16	17	18	19	20
52	21	22	23	24	25	26	27
53	28	29	30	31			

3:◑ 11:● 18:◐ 25:○

1. januar:	nyttårsdag	5.april:	1. påskedag	14.mai:	Kr. himmelfartsdag	25.mai:	2.pinsedag
2.april:	skjærtorsdag	6.april:	1. påskedag	17.mai:	grunnlovsdag	25.desember:	1.juledag
3.april:	langfredag	1.mai:	off.høytidsdag	24.mai:	1.pinsedag	26.desember:	2.juledag

Design: BKE Grafisk, Trykk: Lasertrykk.no, 600 x, 12-2013

Vikna Historielag og Kystmuseet i Nord-Trøndelag, avdeling av Museet Midt kommer nå med en ny Viknakalender.

Gamle bilder har historisk verdi. Vi vil derfor oppfordre alle om å ta godt vare på bildene sine, både de gamle og de fra nyere tid.

Kystmuseet i Nord-Trøndelag tar fortsatt imot bilder til avfotografering. Det er selvsagt mulig for alle å bestille kopier fra fotosamlingen ved museet.

Vel møtt i 2014.

Kalenderen er redigert av Dagrun Strand Kvalø, Aud Fjellingsdal, Knut Grindvik og Nina Grindvik Sæternes.

Pris kr 120,-

Gamle fotografier taler når andre tier, tvinger meg til å se livet fra flere sider, tiden i andre tider - Det hører også med.

Utgitt av:
VIKNA HISTORIELAG og
NORVEG
Museet Midt iks
Kystmuseet i Nord-Trøndelag