

**Holmen (Mette-huset på skjæret)** Gnr.10 Matr.nr. 12

Huset sto på et skjær under plassen mellom Hansvik Båt's produksjonshall og Rørvik Marina. Tomta tilhørte Berggården. Johan Berg kjøpte huset av Mette Pedersen i 1885. Mette drev losji og bevertning i huset, - med skjenkebevilling.

Huset sto i hvert fall fra 1885 til omkring år 1930, men var revet før 1949

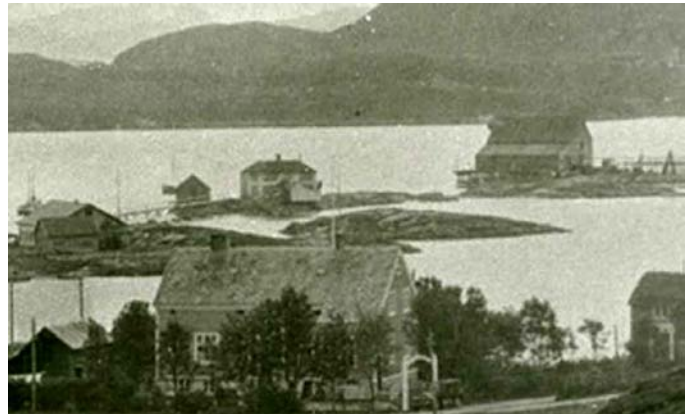

Det øverste bildet er tatt i 1895, med telegrafstasjonen i forgrunnen.

Det neste er fra 1897 og det tredje er en kunstig fargelagt kopi av dette.

Bildet nederst er fra omkring år 1900.

